

Ключевые кейсы 2024-2025



BTL-агентство «Пионер»!

Специализированное агентство «Пионер» имеет опыт проведения нескольких тысяч коммуникационных и технологических проектов с 2003 года по настоящее время!

Уже на протяжении 20 лет мы воплощаем самые разнообразные BTL-мероприятия в Алтайском крае, Республике Алтай и в юго-западной Сибири.

Экспертиза агентства – подготовка и реализация промо-акций любой механики, специальных мероприятий широкого спектра направленности, всех видов мерчандайзинга.

Мы гордимся эффективной реализацией проектов, уникальных по механике и масштабу.

ПИОНЕР – Ваш надежный подрядчик в Алтайском крае и всей Сибири!

BTL-агентство "Пионер" © 2003 Все права защищены.



Клиент: ГИБДД МВД РФ
География: Республика Алтай, г. Горно-Алтайск, Алтайский край, Барнаул
Период проведения: лето 2024год
Механика: Интерактивные игры
Цели:
Снижение рисков ДТП с участием пешеходов, в том числе по причине отвлечения внимания пешеходов от дороги.
Задачи агентства:
Оказать услуги по организации и проведению информационных мероприятий, посвященных обсуждению проблематики безопасности дорожного движения в рамках мероприятия «Проведены социальные кампании, направленные на привлечение внимания населения к основным факторам риска в дорожном движении и их профилактике». Набор и обучение промоутеров, супервайзеров, организация логистики материалов и хранения, отчетность.
Результаты: Приняли участие в интерактивах на АЗС более 4500 человек.









BTL-агентство "Пионер" © 2003 Все права защищены.



Клиент: ТС «Быстроном»
География: Алтайский край, Барнаул, Бийск.
Период проведения: с 2024 года по настоящее время
Цели:
- Увеличение продаж в сети
- Повышение лояльности к компании

Механики:
дегустация готовой продукции от ТС Быстроном, организация мероприятия «Масленица в Быстрономе»

Задачи агентства:
согласование промо активностей, набор персонала, проведение дегустаций, полевая координация, работа персонала (более 10 человек).

Результаты: более 10 000 человек познакомились с продукцией ТС Быстроном.











BTL-агентство "Пионер" © 2003 Все права защищены.



Клиент: Л’Этуаль
География: Барнаул
Период: октябрь 2023-октябрь 2024
Механика:
Л’Этуаль бьюти-мероприятия каждую субботу, в том числе со звездами.
Цели:
- Привлечение внимание широкой аудитории к ТС
- - Повышение уровня продаж в период проведения

стимулирующей акции.
- Повышение посещаемости в день мероприятия.
Задачи агентства:
Договоренность с торговой точкой, монтаж и демонтаж площадки, проведение праздничной программы, работа персонала (более 50 человек), полевая координация.
Результаты: Приняли участие в мероприятии более 48000 человек, участвовали в интерактивах и в различных активностях.









BTL-агентство "Пионер" © 2003 Все права защищены.



Клиент: ТС «Лента»
География: Барнаул, Бийск
Период: с 2024 года по настоящее время
Механика: проведение дегустаций, проведение мероприятий.
Цели:
- Увеличение продаж в сети
- Повышение лояльности к компании
Задачи агентства:
согласование промо активностей, проведение промо активностей, полевая координация, работа персонала (более 20 человек).
Результаты: узнаваемость среди ЦА, повышение лояльности, увеличение продаж.







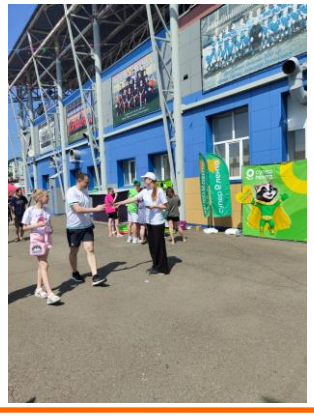





BTL-агентство "Пионер" © 2003 Все права защищены.



Клиент: телеканал СТС и Домашний
География: Барнаул
Период: 1 июня 2024 год, 8 марта 2025 год
Механика: Интерактивные мероприятия
Цели:
- Повышение лояльности
- Привлечение целевой аудитории
- **Задачи агентства:**

Набор и обучение персонала, полевая координация, , супервайзер, отчетность.
Результаты: Более 2000 человек приняли участие в мероприятии.











BTL-агентство "Пионер" © 2003 Все права защищены.



Клиент: Триколор
География: Барнаул
Период: 30 августа 2025
Механика: Интерактивное мероприятие - квест
Цели:

- Повышение лояльности
- Привлечение целевой аудитории
- **Задачи агентства:** Подготовка команды, монтаж, демонтаж площадки, полевая координация, отчетность.

Результаты: Общий охват аудитории более 3000 человек.







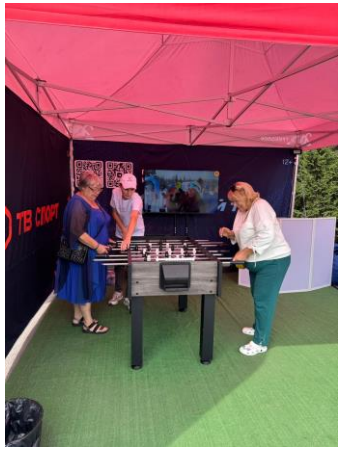

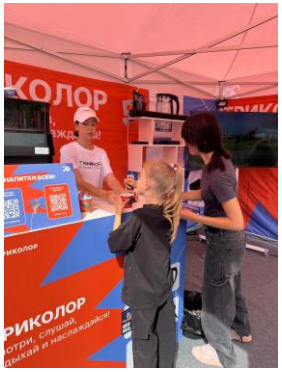



BTL-агентство "Пионер" © 2003 Все права защищены.



Клиент: ТС Фармакопейка
География: Барнаул
Период: 2024-2025 год
Механика: открытие аптек (промо-персонал на раздачу листовок, раздача листовок по почтовым ящикам, украшение шарами)
Цели:
Информирование покупателей о акциях в сети, увеличение объема продаж, повышение лояльности покупателей к бренду.
Задачи агентства:
Организация работы персонала,
Визитный супервайзер, координация.
Результаты: Увеличение продаж, повышение лояльности покупателей.





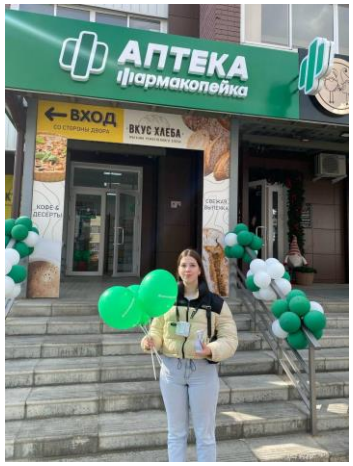

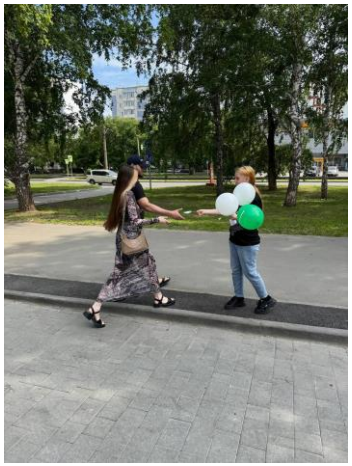

BTL-агентство "Пионер" © 2003 Все права защищены.



Клиент: ТМ «Горилла»
География: Барнаул
Период: 26 сентября 2024год, 23 мая 2025год
Механика: Сэмплинг энергетического напитка
Цели:
- Привлечение внимание широкой аудитории к ТМ
- **Задачи агентства:**

Организация работы персонала,
Логистика оборудования, полевая координация координация.
Результаты: Более 3000 человек приняли участие в сэмплинге продукта.

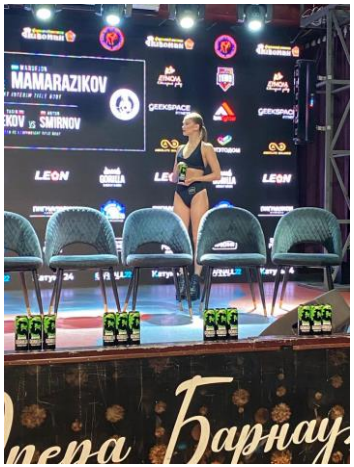



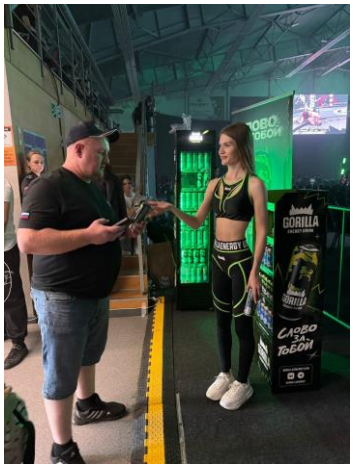



BTL-агентство "Пионер" © 2003 Все права защищены.



Клиент: Fit servise
География: Барнаул
Период: 13-15 октября 2025г
Механика: Раздача купонов в автомобили
Цели:
- Привлечение внимание широкой аудитории к ТС
- Повышение уровня продаж в период проведения стимулирующей акции.
- Повышение посещаемости в день мероприятия.
- **Задачи агентства:**

Набор и обучение персонала, стационарные супервайзеры, координация, отчетность.
Результаты: Увеличение продаж, повышение лояльности. Охватили более 5000 автомобилей.

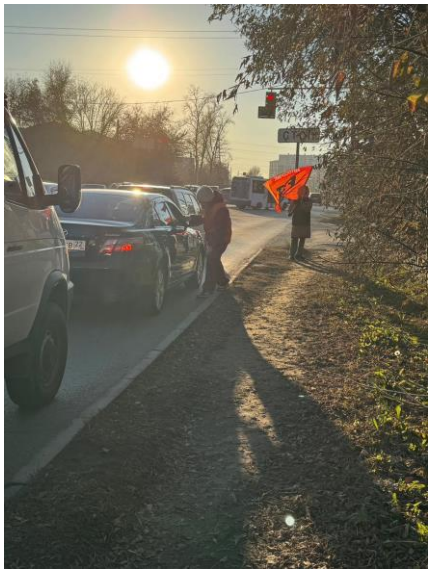

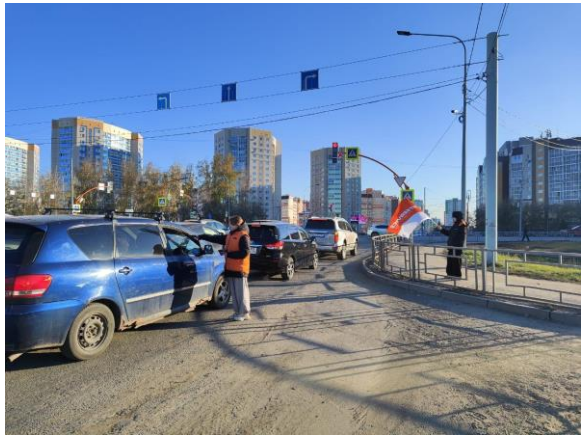



BTL-агентство "Пионер" © 2003 Все права защищены.



Клиент: Альфа Банк
География: Бийск, Рубцовск
Период: апрель и ноябрь 2025год
Механика: лифлейтинг, монтаж и демонтаж флагов и интерактивного колеса.
Цели:
- Привлечение внимания широкой аудитории к Альфа Банку
- Повышение уровня подключения клиентов к Альфа Банку в период проведения стимулирующей акции.
- **Задачи агентства:**
Организация промо-персонала, супервайзера, монтаж и демонтаж, координация, отчетность.
Результаты: Увеличение подключений, повышение лояльности.







BTL-агентство "Пионер" © 2003 Все права защищены.



Клиент: Armani, Dior, L'Oreal, Chanel, Boss, DG, Shiseido, Nars
География: Барнаул, Бийск, Рубцовск, Горно-Алтайск
Период: январь 2012 — настоящее время
Механика: Монтаж и размещение POS материалов и рекламного оборудования в торговых сетях, обслуживание рекламного оборудования, выкладка продукции в торгово-выставочном оборудовании согласно планограмме.
Цели:
Повышение уровня продаж.
Задачи агентства:
Установка и техническое обслуживание торгового оборудования.
Размещение POS и ДМП.
Результаты: Своевременное размещение рекламного оборудования (ежеквартально). Качественное обслуживание рекламного оборудования





BTL-агентство "Пионер" © 2003 Все права защищены.



Наш почта:
elvira_pioneer@mail.ru

Телефон:
8 961 230 17 79
Эльвира

Сайт:
www.btl-pioneer.ru